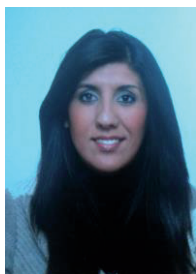

INFORMAZIONI PERSONALI

Maria Croce

✉ assunta_croce@virgilio.it

Sesso f | Data di nascita 21/08/1986 | Nazionalità Italiana

TITOLO DI STUDIO

Laurea Magistrale in Psicologia (LM-51)

ESPERIENZA PROFESSIONALE

- Da Marzo 2020 ad oggi
Psicologa libera professionista presso "Studio Bernadette - Progetto Aretè", via Cadoppi 4, Reggio Emilia
Attività svolte: Consulenza psicologica individuale e di coppia, colloqui di sostegno psicologico individuale e di coppia, supporto alle donne durante il periodo della gravidanza e nel post-partum, Colloqui di sostegno alla genitorialità, Sostegno psicologico ad adolescenti
- Da Ottobre 2018 ad oggi
Impiegata presso la Cooperativa dimora D'Abramo di Reggio Emilia
Attività svolte: educatrice domiciliare
- Da Febbraio 2018 ad oggi
Psicologa Specializzanda in Psicoterapia-Tirocinio Ausl di Parma
Attività svolte: visione di terapie videoregistrate, affiancamento di terapie familiari, colloqui di sostegno psicologico a donne in gravidanza e nel post-partum, colloqui di sostegno psicologico ad adolescenti (sezione CAGE)
- Da Gennaio a Maggio 2018
Educatrice impegnata nel progetto "Fuori Classe" presso la coop. Creative di Reggio Emilia.
Attività svolte: sostegno a bambini durante lo svolgimento dei compiti e durante attività di laboratorio
- Da Novembre a Dicembre 2017
Referente di un progetto per adolescenti con DSA presso la coop. Reggiana Educatori di Reggio Emilia
Attività svolte: sostegno agli adolescenti, delle prime e seconde classi delle scuole secondarie, durante lo svolgimento dei compiti attraverso l'uso di strumenti compensativi
Attività o settore: educativo
- Da Settembre 2015 a Settembre 2016
Servizio civile presso "Associazione Casina dei bimbi" onlus Reggio Emilia
Attività svolte: sostegno ai bambini malati e alle loro famiglie; preparazione ai prelievi del sangue e agli interventi, attività a domicilio, sostegno a pazienti anoressici nei reparti di Diabetologia dell' Arcispedale Santa Maria Nuova
Attività o settore: assistenza
- Anno 2015
Abilitazione all'esercizio alla professione di psicologa presso l' Università di Messina
- Da Maggio a Novembre 2014
Tirocinio
Azienda ospedaliera Universitaria Policlinico "G. Martino", U.O.C. di Pediatria
Attività svolte: osservazione, studio e somministrazione di test cognitivi (WISC-IV, WPPSI-III, Leiter-R), di test e questionari nella valutazione di pazienti con diabete 1, di protocolli neuropsicologici nei casi endocrinologici (obesità, ipotiroidismo)
Attività o settore: psicologia pediatrica

- Da Novembre 2013 a Maggio 2014
- Tirocinio
Centro IIPR Messina, Viale Regina Elena, 239 - 98121 Messina, Tel./Fax: 090-51776 | Cell.: 392.7706134.
Attività svolte: osservazione sistematica del comportamento verbale e non verbale, progetto di ricerca, somministrazione e valutazione test relazionali, affiancamento tutor durante il colloquio psicologico, attività seminariale, simulate.
Attività o settore: psicologia clinica
- Da Febbraio ad Aprile 2013
- tirocinio
Università degli studi di Messina, Dipartimento Scienze Umane e Sociali
Attività svolte: approfondimento delle tematiche inerenti la psicopatologia dello sviluppo; Consolidamento delle competenze relative alla somministrazione di test psicodiagnostici; Somministrazione e scoring di test; Progettazione e osservazione degli interventi riabilitativi;
Attività o settore: psicologia clinica
- Da Febbraio ad Aprile 2011
- Tirocinio
ANFASS ONLUS ME, Viale Giostra Alto Ritiro, 98152, Messina.
Attività svolte: osservazione interventi riabilitativi con persone disabili, studio di test psicologici, partecipazione ai laboratori svolti in sede supervisionati da un educatore.

ISTRUZIONE E FORMAZIONE

- Da Gennaio 2017 ad oggi
- Iscrizione alla scuola di Psicoterapia IDIPSI**
Scuola ad orientamento sistemico integrato
- Ottobre 2013
- LAUREA MAGISTRALE IN PSICOLOGIA LM-51**
Università degli studi di Messina, corso di laurea di Psicologia dip. Scienze Umane e Sociali, Via Bivona, Messina.

Materie studiate: psicologia dello sviluppo e delle relazioni familiari, interventi psico-educativi nel ciclo di vita, psicologia clinica dello sviluppo, psicologia dei gruppi clinici, psicologia clinica e psicodiagnostica, psicologia cognitiva, neuropsicologia, psicologia dinamica, educazione e prevenzione del disagio psicosociale.
- Luglio 2011
- LAUREA TRIENNALE IN SCIENZE E TECNICHE PSICOLOGICHE L-24**
Università degli studi di Messina, corso di laurea Scienze della Formazione
Materie studiate: fondamenti di psicologia dello sviluppo, psicologia dell'adolescenza, storia e filosofia della complessità, struttura e funzionamento del sistema nervoso, psicologia del linguaggio e della comunicazione, psicofisiologia dell'apprendimento e della memoria, metodologia e psicomетria.
- Giugno 2005
- DIPLOMA LICEALE**
Archimede, Liceo Scientifico ind. Linguistico, V.le Reg. Margherita, 3 - 98121 - Messina - Tel. 090/47495-52438 - Fax 090343630
Materie studiate: materie scientifiche, umanistiche e linguistiche.

COMPETENZE PERSONALI

Lingua madre Italiano

Altre lingue	COMPRESIONE		PARLATO		PRODUZIONE SCRITTA
	Ascolto	Lettura	Interazione	Produzione orale	
Inglese	A2	B1	B1	B1	B1
Spagnolo	B1	B1	B1	B1	B1

Competenze comunicative

- buone competenze comunicative acquisite durante le diverse attività di tirocinio svolte, padronanza di termini psicologici afferenti alla sfera della psicologia clinica e alla psicopatologia dell'infanzia e dello sviluppo.

Competenze organizzative e gestionali

- Buone capacità di lavoro in equipe, di cooperazione e comunicazione tra colleghi, di critica e di ragionamento acquisite durante le esperienze di tirocinio e di collaborazione con studi di specialisti privati

Competenze professionali

- buona padronanza della somministrazione di test psicologici acquisiti durante le esperienze di tirocinio e durante alcuni laboratori previsti dal piano di studio universitario del mio corso di laurea, di elementi relativi all'ascolto e all'osservazione. Buone capacità nell'assistenza di bambini (attività ludiche e di cura personale) acquisite durante le ore di lavoro presso privati (baby sitter). Nel corso della mia specializzazione sto approfondendo diverse tematiche che riguardano il sistema famiglia (gravidanza, coppia, depressione post-partum, immigrazione)

Competenze digitali

AUTOVALUTAZIONE				
Elaborazione delle informazioni	Comunicazione	Creazione di Contenuti	Sicurezza	Risoluzione di problemi
Utente autonomo	Utente autonomo	Utente autonomo	Utente autonomo	Utente autonomo

- buona padronanza degli strumenti Microsoft Office

Patente di guida

B

Dati personali

Autorizzo il trattamento dei dati personali contenuti nel mio curriculum vitae in base all'art. 13 del D. Lgs. 196/2003 e all'art. 13 del Regolamento UE 2016/679 relativo alla protezione delle persone fisiche con riguardo al trattamento dei dati personali.